

LE PETIT JUDOKA LANDAIS ET LE PASSEPORT JEUNE



**AUJOURD'HUI, TU VAS
DÉCOUVRIR UN NOUVEAU
PERSONNAGE :
LE PETIT JUDOKA LANDAIS.**

**COMME TOI, IL ADORE LE JUDO,
IL AIME ALLER AU DOJO POUR
S'AMUSER AVEC SES COPAINS
ET APPRENDRE PLEIN DE TRUCS
INTÉRESSANTS AVEC SON
PROFESSEUR.**

**DANS CETTE HISTOIRE,
IL TE PRÉSENTE**

LE PASSEPORT JEUNE

**UN PETIT LIVRET TRÈS
IMPORTANT QUAND
ON VEUT DEVENIR
"CEINTURE NOIRE".**

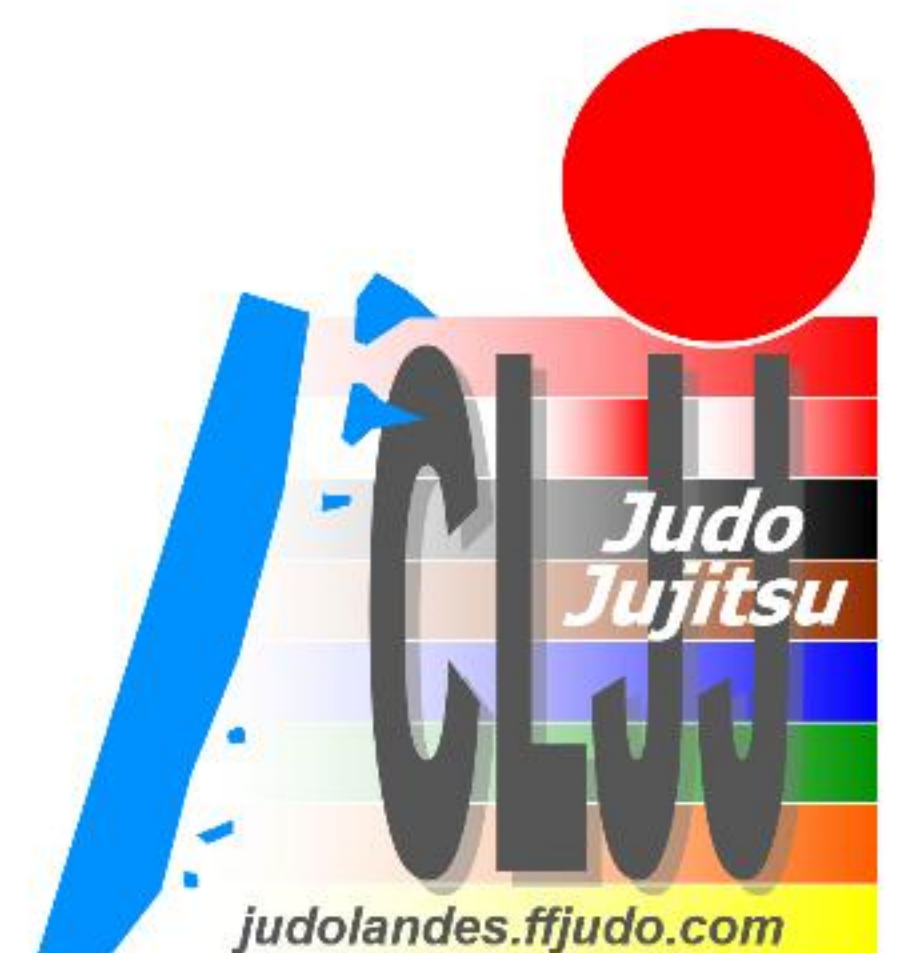

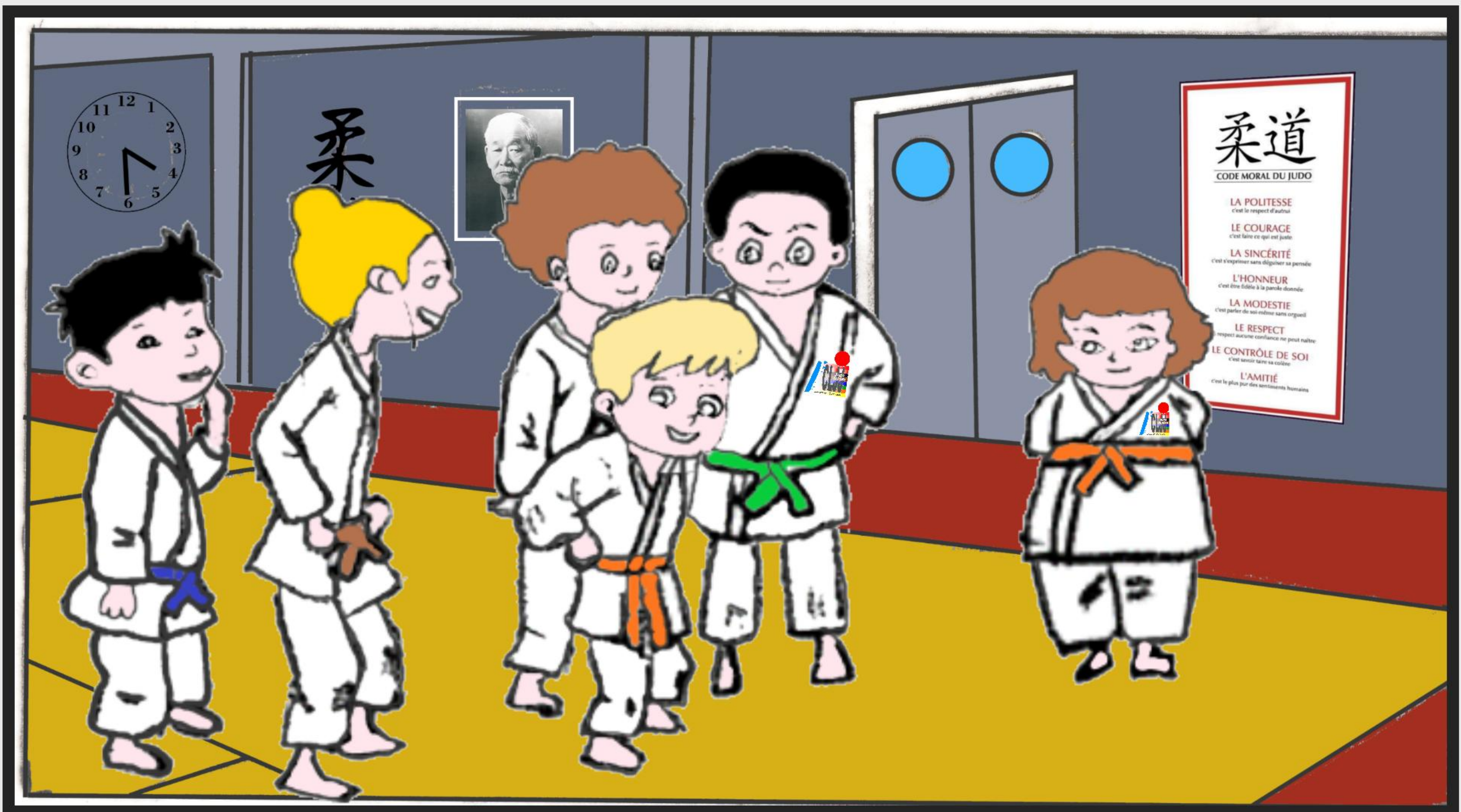

DÉCOUVRONS
UN OUTIL
GÉNIAL POUR
LE JUDO

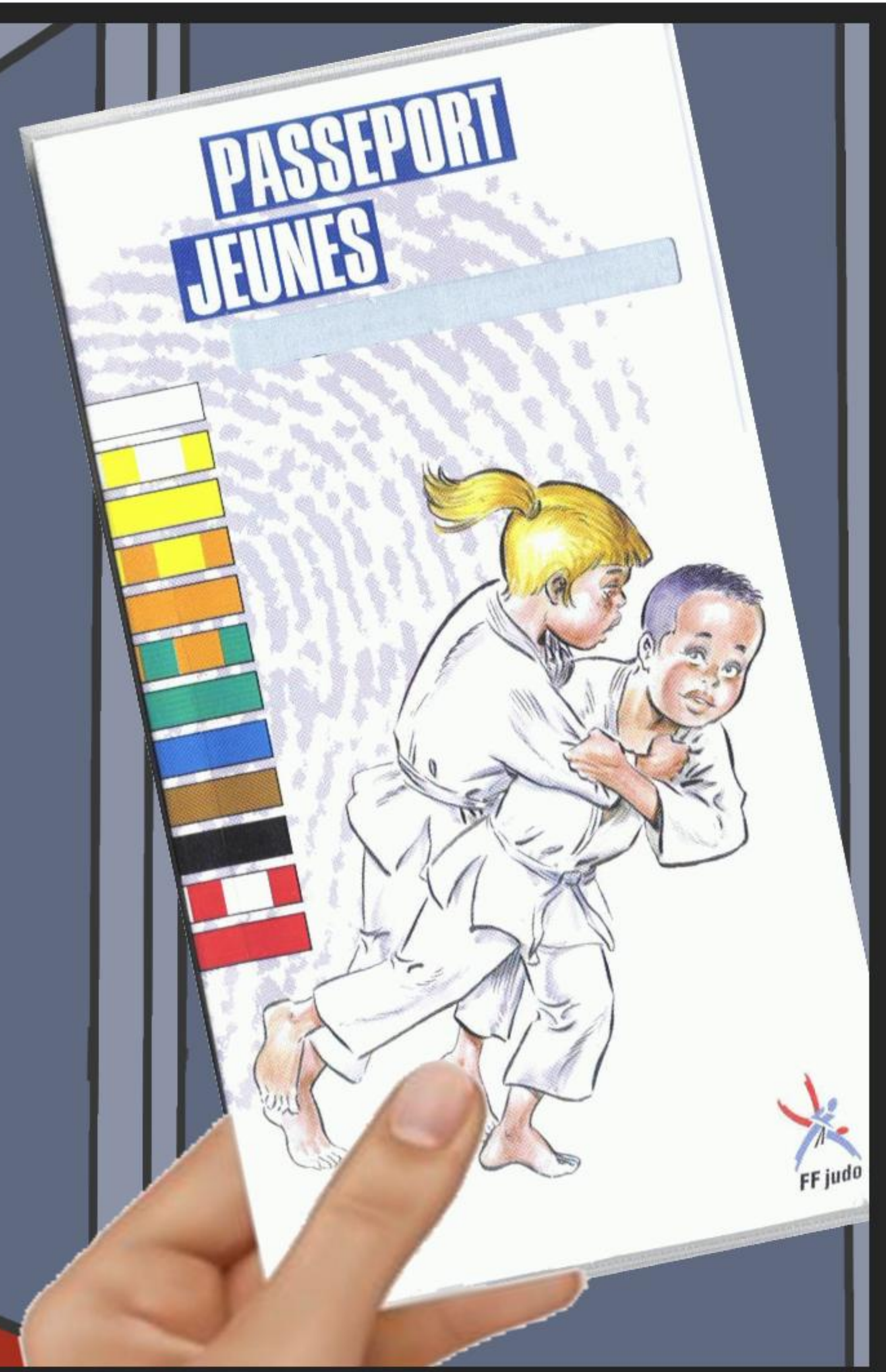
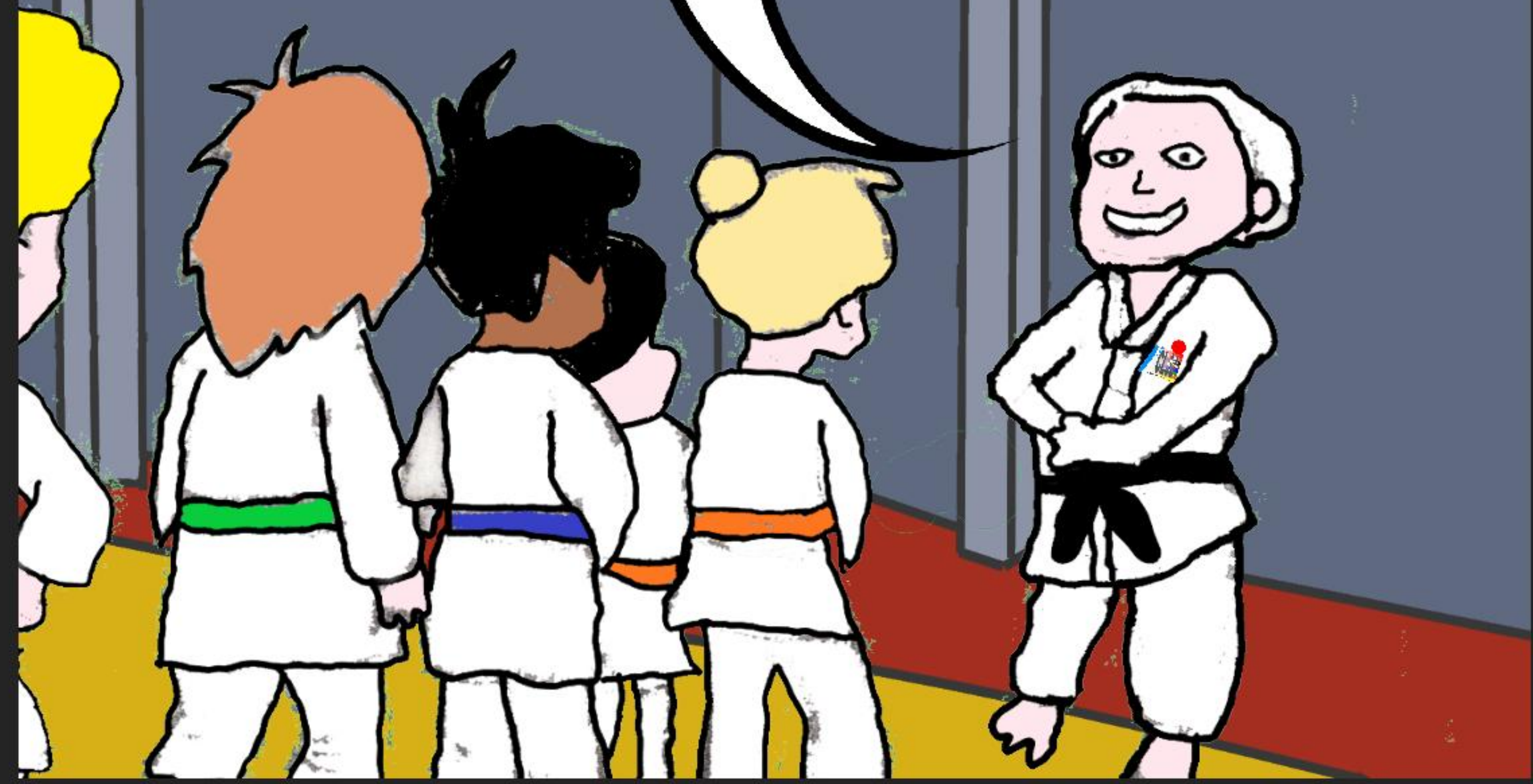

VOTRE
PASSEPORT
JEUNE !!!

C'EST QUOI CE
PASSEPORT ?



PASSEPORT JEUNES

Valable jusqu'à la catégorie Minimes incluse. Au-delà, le passeport adultes est obligatoire. Pour être valable, le passeport devra être revêtu du tampon d'un organisme fédéral (comité ou ligue) ou du club, sur la photo ci-contre. Ce cachet authentifiera également l'attestation de validation ci-dessous.

OÙ TROUVER LES INFOS ?

p.2	p.3	p.68	p.70
Certificat médical vignettes licences	Résultats manifestations officielles	Attestations de stage	

nom
prénom

IDENTITÉ DU TITULAIRE

Le tampon ci-dessus atteste que les informations concernant le titulaire ont été vérifiées avec une pièce d'identité officielle.

Date de naissance: _____
Lieu de naissance: _____
Adresse: _____ Code postal: [][][][]
Ville: _____ Code postal: [][][][]
Adresse (en cas de changement): _____
Ville: _____
N° sécurité sociale: _____



Signature du titulaire et de son représentant légal authentifiant l'exactitude des renseignements demandés.

Titulaire Représentant légal

CE PASSEPORT VOUS APPARTIENT, IL FAUT DONC MARQUER VOS INFORMATIONS AU DÉBUT

certificats médicaux - licences

CERTIFICATS MÉDICAUX

À COCHER PAR LE MÉDECIN
1^{re} LICENCE SPORTIVE (1)
COMPÉTITION (2)
date: _____
signature et cachet

VIGNETTES FFJDA

Le certificat devra figurer dans le cas correspondant à la licence de la saison en cours

JUDO JUJITSU 2018/2019
Nom: _____
Prénom: _____
Club: JUDO CLUB VILLENEUV
N° club: 40 023 0 A
N° licence: _____
Naissance: 06/10/2012 Grade: _____
Certificat médical: Comp

JUDO JUJITSU 2019/2020
Nom: _____
Prénom: _____
Club: JUDO CLUB VILLENEUV
N° club: 40 023 0 A
N° licence: _____
Naissance: 06/10/2012 Grade: _____
Certificat médical: Comp

JUDO JUJITSU 2020/2021
Nom: _____
Prénom: _____
Club: JUDO CLUB VILLENEUV
N° club: 40 023 0 A
N° licence: _____
Naissance: 06/10/2012 Grade: _____
Certificat médical: Comp

VIGNETTES FFJDA

Le certificat devra figurer dans le cas correspondant à la licence de la saison en cours

5^e SAISON
La signature du président de la FFJDA devra être apposée sur le timbre de licence pour l'authentifier

6^e SAISON
La signature du président de la FFJDA devra être apposée sur le timbre de licence pour l'authentifier

7^e SAISON
La signature du président de la FFJDA devra être apposée sur le timbre de licence pour l'authentifier

8^e SAISON
La signature du président de la FFJDA devra être apposée sur le timbre de licence pour l'authentifier

CERTIFICATS MÉDICAUX

COMPÉTITION (2)
date: _____
signature et cachet

COMPÉTITION (2)
date: _____
signature et cachet

COMPÉTITION (2)
date: _____
signature et cachet

COMPÉTITION (2)
date: _____
signature et cachet

COMPÉTITION (2)
date: _____
signature et cachet

COMPÉTITION (2)
date: _____
signature et cachet

COMPÉTITION (2)
date: _____
signature et cachet

COMPÉTITION (2)
date: _____
signature et cachet

COMPÉTITION (2)
date: _____
signature et cachet

COMPÉTITION (2)
date: _____
signature et cachet

IL VA M'AIDER À DEVENIR CEINTURE NOIRE ??

grades

L'ACCESSION AU GRADE DE CEINTURE NOIRE 1^{er} DAN

CONDITIONS DE PRÉSENTATION

- Le candidat doit être au minimum cadet-cadette 1^{re} année pour accéder aux différents tests d'accès au grade de ceinture noire 1^{er} dan compétition ou expression technique.
- Il doit posséder sa ceinture marron depuis au moins 1 an.
- Il doit être en possession d'un passeport judo, jujitsu valide par 3 timbres de licence dont celui de l'année en cours.
- La signature de l'enseignant du club du candidat doit être apposée sur le passeport à la page et la ligne correspondant à l'examen.
- À partir de la catégorie d'âge benjamin(e), il est recommandé à toutes et à tous de se présenter au test requis pour l'homologation « connaissance de l'environnement sportif » pendant la période d'apprentissage dès l'obtention de la ceinture jaune.

grades judo, jujitsu

grades	date d'obtention	signature du prof
ceinture marron		
ceinture bleue		
ceinture verte		
ceinture orange-verte		
ceinture orange		
ceinture jaune-orange		
ceinture jaune		
ceinture blanche-jaune (à partir de 7 ans)		
ceinture blanche (2 florins jaunes)		
ceinture blanche (1 florin jaune)		
ceinture blanche		

OUI ET TON PROF NOTERA TON CHANGEMENT DE CEINTURE...

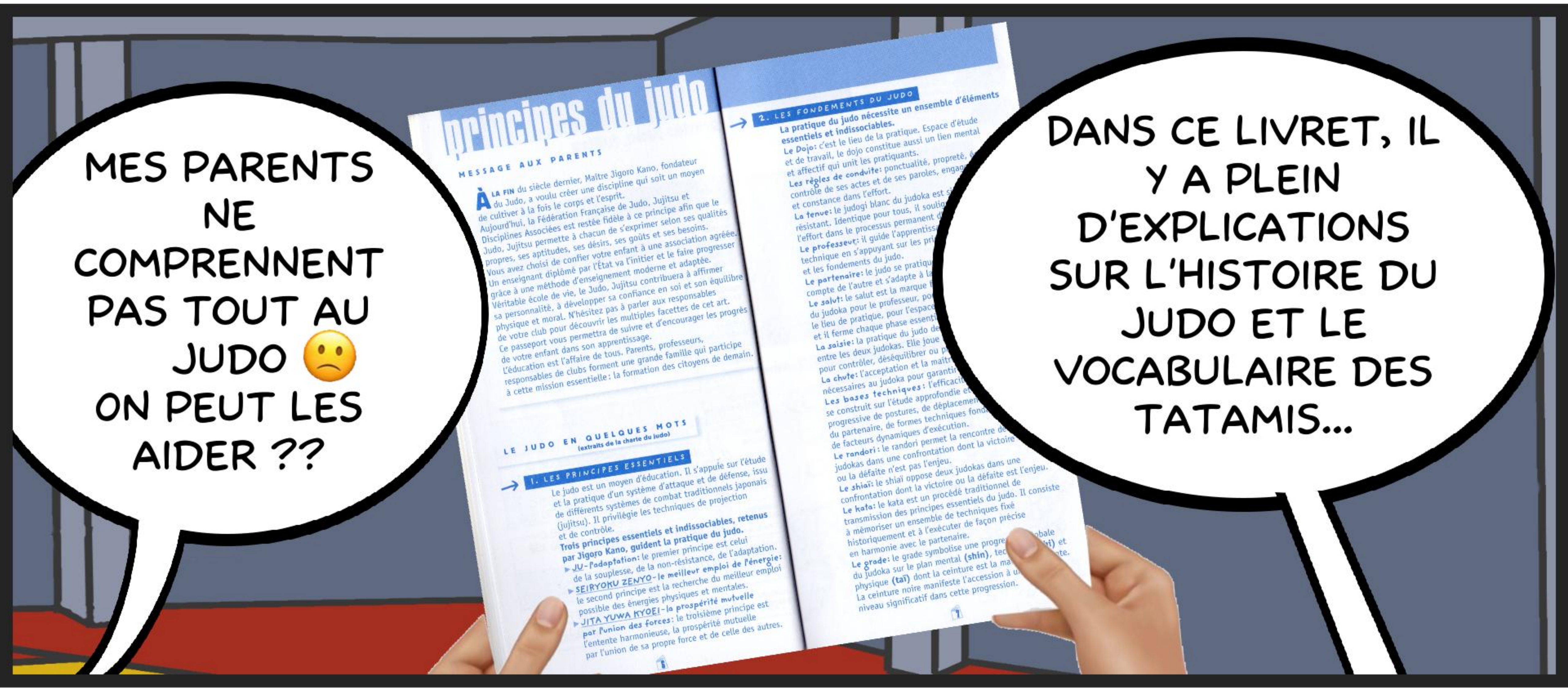

MES PARENTS
NE
COMPRENNENT
PAS TOUT AU
JUDO 😞
ON PEUT LES
AIDER ??

DANS CE LIVRET, IL
Y A PLEIN
D'EXPLICATIONS
SUR L'HISTOIRE DU
JUDO ET LE
VOCABULAIRE DES
TATAMIS...



J'AI DU MAL À
RETENIR CE QUE JE
DOIS SAVOIR POUR
PASSER CEINTURE
ORANGE...



TU TROUVERAS TOUS
LES DÉTAILS POUR LES
PRISES, LES TERMES À
CONNAITRE POUR
CHAQUE COULEUR DE
CEINTURE, UN PEU
COMME TES ANTI-
SÈCHES !!!

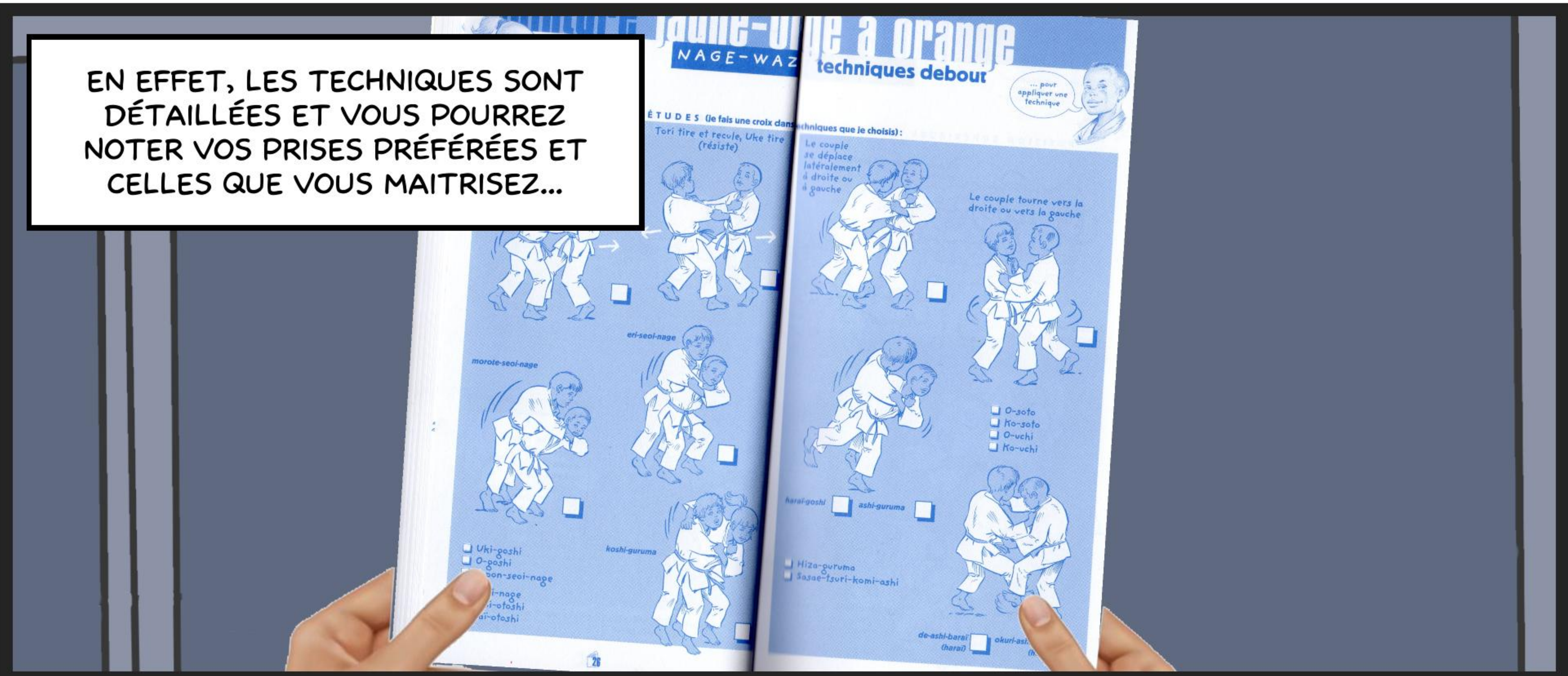

EN EFFET, LES TECHNIQUES SONT
DÉTAILLÉES ET VOUS POURREZ
NOTER VOS PRISES PRÉFÉRÉES ET
CELLES QUE VOUS MAITRISEZ...





BIEN ÉVIDEMMENT, UNE PARTIE EST RÉSERVÉE AU "CODE MORAL", LES VALEURS ESSENTIELLES D'UN BON JUDOKA AU DOJO.... ET DANS LA VIE !!!



AU DOJO, IL FAUT AVOIR UNE BONNE ATTITUDE COMME DANS VOTRE VIE QUOTIDIENNE....

résultats aux manifestations interclubs

signature et nom lisible du dirigeant responsable	résultats	catégorie	désignation précise de la manifestation	lieu	date	lieu	date	lieu	date	lieu	date	lieu	date	lieu	date

COMME CHAQUE ANNÉE, NOUS ORGANISONS DES INTERCLUBS AVEC LES CLUBS VOISINS, ON POURRA NOTER VOS RÉSULTATS DANS CETTE PARTIE

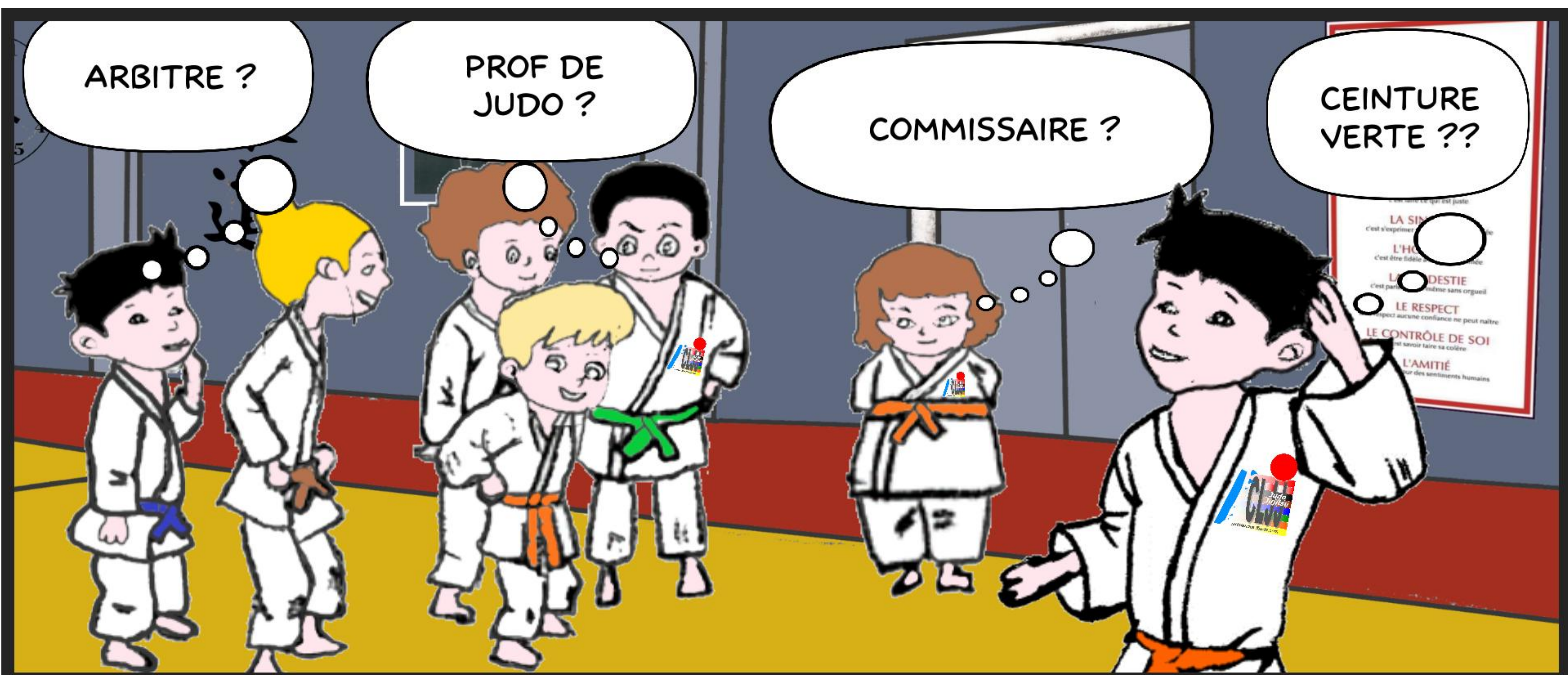
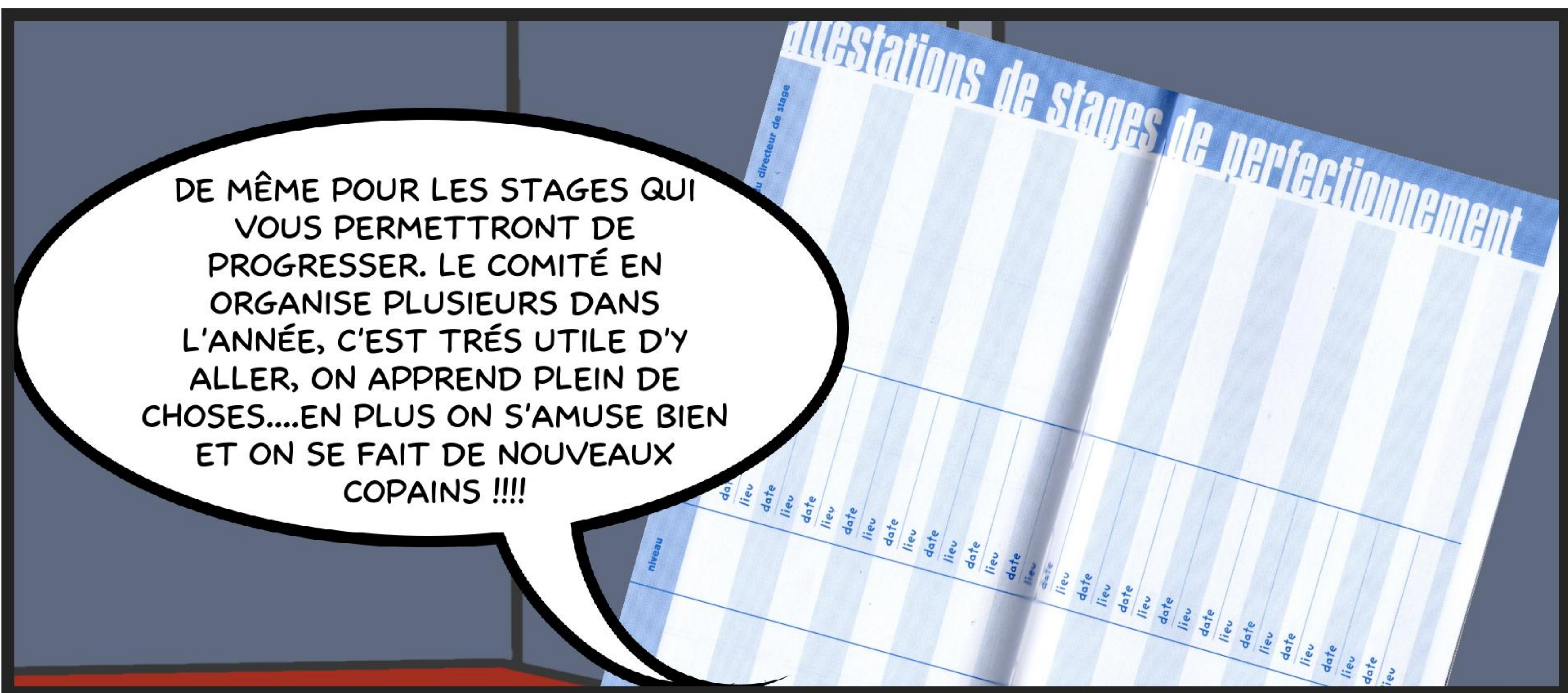

MAINTENANT NOS PETITS JUDOKAS LANDAIS SAVENT QU'ILS PEUVENT FAIRE PLEIN D'ACTIVITÉS DANS LE MONDE DU JUDO ET AVEC CE PASSEPORT, ILS PEUVENT APPRENDRE BEAUCOUP DE CHOSES ET PROGRESSER DANS LEUR VIE AVEC LE JUDO....

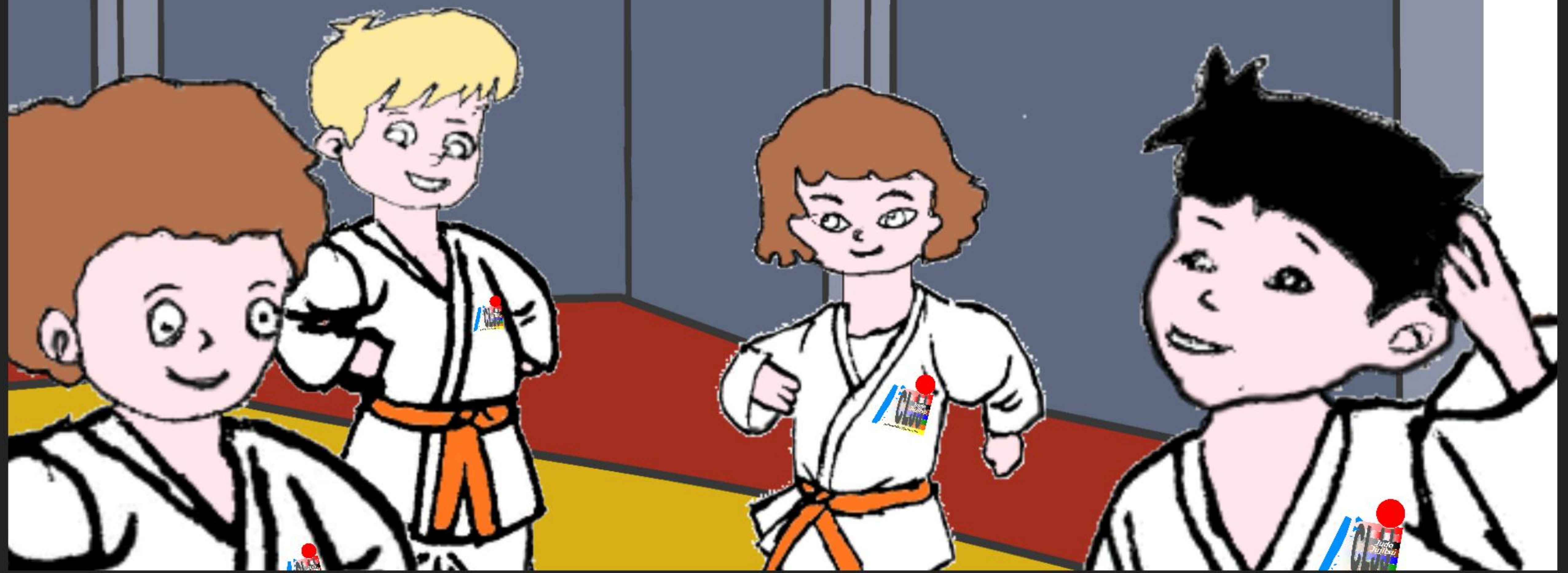

VOILÀ, VOUS SAVEZ TOUT SUR CE PASSEPORT, IL FAUT L'AMENER TOUJOURS AVEC VOUS DANS VOTRE SAC ET VOUS EN SERVIR POUR RÉVISER À LA MAISON

柔道

柔道

CODE MORAL DU JUDO

- LA POLITESSE
c'est le respect d'autrui
- LE COURAGE
c'est faire ce qui est juste
- LA SINCÉRITÉ
c'est s'exprimer sans déguiser sa pensée
- L'HONNEUR
c'est être fidèle à la parole donnée
- LA MODESTIE
c'est parler de soi-même sans orgueil
- LE RESPECT
sans respect aucune confiance ne peut naître
- LE CONTRÔLE DE SOI
c'est savoir tenir sa colère
- L'AMITIÉ
c'est le plus pur des sentiments humains

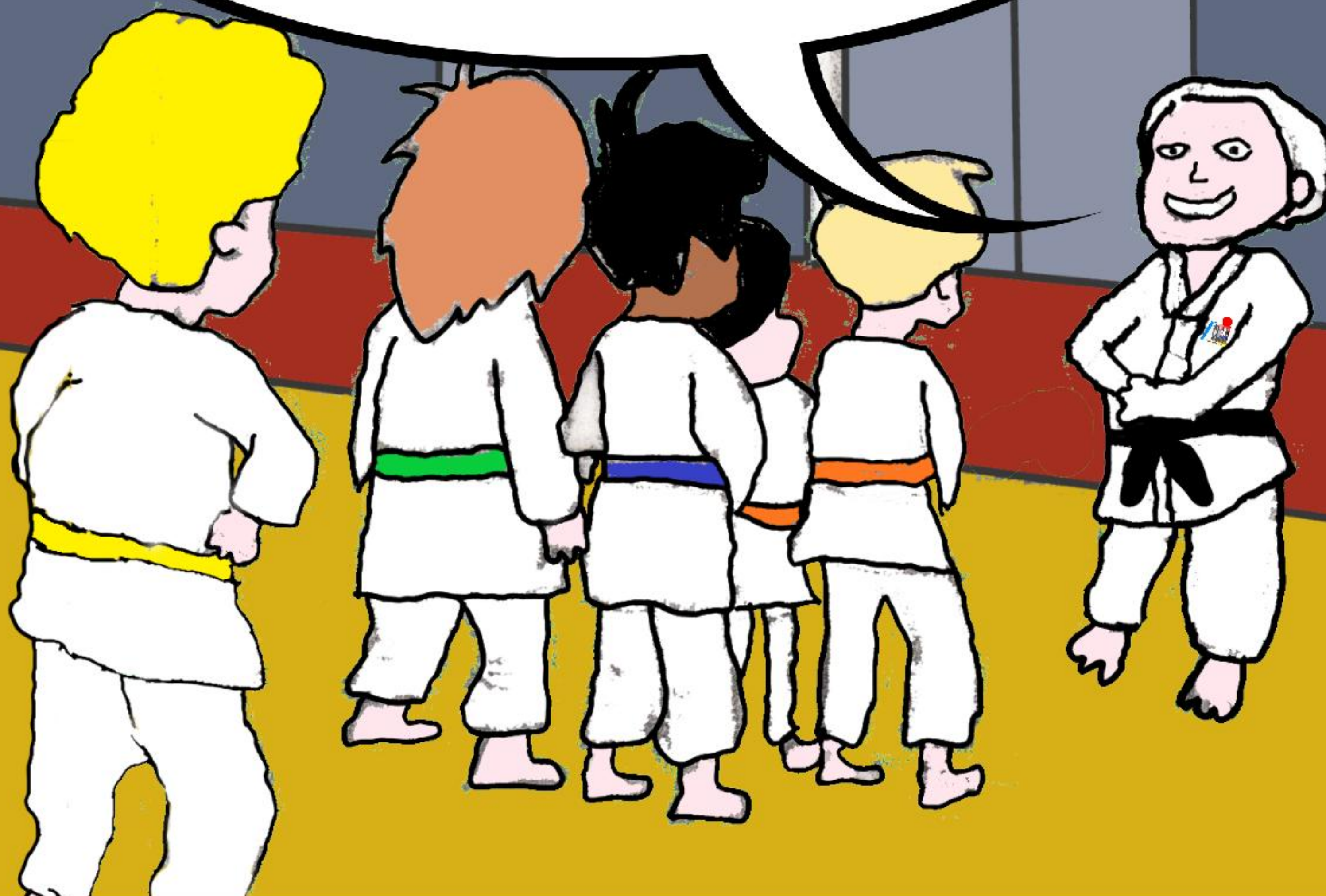

CETTE BANDE DESSINÉE VOUS A ÉTÉ PRÉSENTÉE PAR
LE COMITÉ DES LANDES DE JUDO ET JUJITSU



**A BIENTÔT POUR UNE
NOUVELLE AVENTURE DU
PETIT JUDOKA LANDAIS :**

LE CODE MORAL

